

# Blue merlin

INFORMATION SYSTEM

## POS UGOSTITELJSTVO

Programski paket namjenjen je vođenju svih tipova ugostiteljski objekata, od malih fast fudova i barova do velikih restorana. Pisan je i javi i radi s SQL bazom podataka. Isporbano pod svim verzijama Windowsa, pod linuxom i leopardom (apple). Isporučujemo ga s postgres SQL bazom koja je besplatna.

PostgreSQL



ubuntu



Microsoft Windows

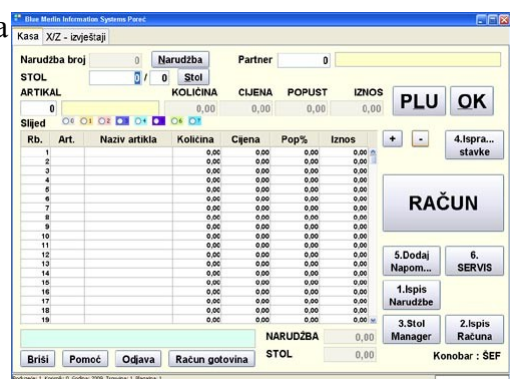

U osnovnoj konfiguraciji preporučamo ekran osjetljiv na dodir koji je idealna zamijena za nekadašnje programabilne tastature te IPAQ računalo za naručivanje (Windows mobile)

## Prednosti

- Brzina prihvata narudžbi drastično je povećana jer konobar može samo primati a neko drugi će za to vrijeme narudžbe pripremiti i odnesti na stol.
- Po želji konobar može primiti narudžbu na stolu na nivou osobe što mu skraćuje vrijeme izdavanja računa
- Narudžba može biti podijeljena sa slijedove ( predijelo, glavno jelo....) a svakom se artikli mogu dodati napomene (predefinirane ili direktno unesene)
- Seoba gostiju sa stola na stol, djelomična naplata ( po osobi, po narudžbi, po izboru)
- Izdavanje R1 računa na samoj kasi
- Smanjivanje komunikacije konobar-kuhar-šank što je kritična točka u velikim gužvama



# Osnovno o projektu

- Program obuhvaća izdavanje gotovinskih i R1 računa za robe ili usluge
- Praćenje ulaza robe što obuhvaće primke normative i razne izvještaje za dan ili period
- Razni izvještaji o prodaji koji se mogu bilo kada ponoviti ( ponovno odštampati kontrolnu traku, z-obračun, razne izvještaje za dan ili period)
- Statistika o ostavarenoj marži na bazi nabavnih ili prosiječnih cijena za period

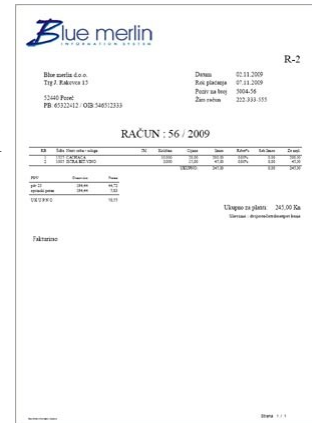

Blue merlin  
 CIJENIK

Ime	Cijena	Ime	Cijena
APERITIVI		FEJEST BRANJA	10,00 Kn
401 SAJF	13,00 Kn	BRANJA MENTA	10,00 Kn
VODKA DODACI	10,00 Kn	JAGER COLA	24,00 Kn
1001 SNAKBT	10,00 Kn	ŽESTOKA PIĆA	
1002 SNAKBT	10,00 Kn	1001 SNAKBT	10,00 Kn
1003 SNAKBT	10,00 Kn	1002 SNAKBT	10,00 Kn
1004 SNAKBT	10,00 Kn	1003 SNAKBT	10,00 Kn
1005 SNAKBT	10,00 Kn	1004 SNAKBT	10,00 Kn
1006 SNAKBT	10,00 Kn	1005 SNAKBT	10,00 Kn
1007 SNAKBT	10,00 Kn	1006 SNAKBT	10,00 Kn
1008 SNAKBT	10,00 Kn	1007 SNAKBT	10,00 Kn
1009 SNAKBT	10,00 Kn	1008 SNAKBT	10,00 Kn
1010 SNAKBT	10,00 Kn	1009 SNAKBT	10,00 Kn
1011 SNAKBT	10,00 Kn	1010 SNAKBT	10,00 Kn
1012 SNAKBT	10,00 Kn	1011 SNAKBT	10,00 Kn
1013 SNAKBT	10,00 Kn	1012 SNAKBT	10,00 Kn
1014 SNAKBT	10,00 Kn	1013 SNAKBT	10,00 Kn
1015 SNAKBT	10,00 Kn	1014 SNAKBT	10,00 Kn
1016 SNAKBT	10,00 Kn	1015 SNAKBT	10,00 Kn
1017 SNAKBT	10,00 Kn	1016 SNAKBT	10,00 Kn
1018 SNAKBT	10,00 Kn	1017 SNAKBT	10,00 Kn
1019 SNAKBT	10,00 Kn	1018 SNAKBT	10,00 Kn
1020 SNAKBT	10,00 Kn	1019 SNAKBT	10,00 Kn
1021 SNAKBT	10,00 Kn	1020 SNAKBT	10,00 Kn
1022 SNAKBT	10,00 Kn	1021 SNAKBT	10,00 Kn
1023 SNAKBT	10,00 Kn	1022 SNAKBT	10,00 Kn
1024 SNAKBT	10,00 Kn	1023 SNAKBT	10,00 Kn
1025 SNAKBT	10,00 Kn	1024 SNAKBT	10,00 Kn
1026 SNAKBT	10,00 Kn	1025 SNAKBT	10,00 Kn
1027 SNAKBT	10,00 Kn	1026 SNAKBT	10,00 Kn
1028 SNAKBT	10,00 Kn	1027 SNAKBT	10,00 Kn
1029 SNAKBT	10,00 Kn	1028 SNAKBT	10,00 Kn
1030 SNAKBT	10,00 Kn	1029 SNAKBT	10,00 Kn
1031 SNAKBT	10,00 Kn	1030 SNAKBT	10,00 Kn
1032 SNAKBT	10,00 Kn	1031 SNAKBT	10,00 Kn
1033 SNAKBT	10,00 Kn	1032 SNAKBT	10,00 Kn
1034 SNAKBT	10,00 Kn	1033 SNAKBT	10,00 Kn
1035 SNAKBT	10,00 Kn	1034 SNAKBT	10,00 Kn
1036 SNAKBT	10,00 Kn	1035 SNAKBT	10,00 Kn
1037 SNAKBT	10,00 Kn	1036 SNAKBT	10,00 Kn
1038 SNAKBT	10,00 Kn	1037 SNAKBT	10,00 Kn
1039 SNAKBT	10,00 Kn	1038 SNAKBT	10,00 Kn
1040 SNAKBT	10,00 Kn	1039 SNAKBT	10,00 Kn
1041 SNAKBT	10,00 Kn	1040 SNAKBT	10,00 Kn
1042 SNAKBT	10,00 Kn	1041 SNAKBT	10,00 Kn
1043 SNAKBT	10,00 Kn	1042 SNAKBT	10,00 Kn
1044 SNAKBT	10,00 Kn	1043 SNAKBT	10,00 Kn
1045 SNAKBT	10,00 Kn	1044 SNAKBT	10,00 Kn
1046 SNAKBT	10,00 Kn	1045 SNAKBT	10,00 Kn
1047 SNAKBT	10,00 Kn	1046 SNAKBT	10,00 Kn
1048 SNAKBT	10,00 Kn	1047 SNAKBT	10,00 Kn
1049 SNAKBT	10,00 Kn	1048 SNAKBT	10,00 Kn
1050 SNAKBT	10,00 Kn	1049 SNAKBT	10,00 Kn

- Kreiranje R1 računa na temelju računa otkucanog na kasa s automatskim knjiženjem u knjigu ira
- Knjiga IRA sa praćenjem naplate i obračunom poreza
- Razni korisni izvještaji ( cijenici normativi .....)
- mogućnost exporta podataka i listi za korištenje u drugim programima ( Exel, Open office...)
- Konfiguracija raznih opcija direktno na kasi.

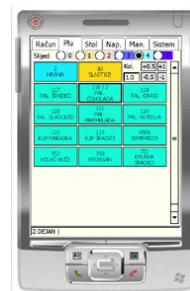
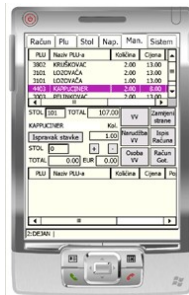
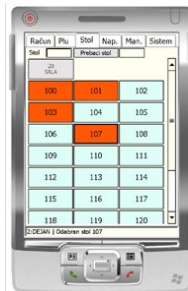
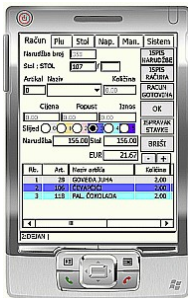

Za detaljniju prezentaciju obratite nam se s povjerenjem.